feykultur

– die Kulturtage in Eisarfey

am 4.+5.6.2016

Kunst:

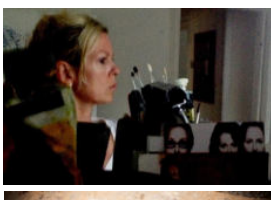

Christine Badenschneider - *Malerei* (www.christine-Badenschneider.de)
Ohne sich festzulegen, bevorzugt sie die abstrakte Kunst mit verschiedenen Mischtechniken in Öl auf Leinwänden, Pappe oder Holz - doch finden wir auch die gegenständliche Malerei in Werken und das Herstellen von Lampen auf deren Corpus sich die Malerei widerspiegelt.

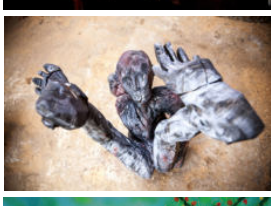

Rendel Freude - *Skulpturen + Fotografie* (www.rendel-freude-kunst.de)
Geboren 1964, als Künstlerin, Autodidaktin, ausgebildete Fotografin und Grafikerin. Lebt in Köln, in der Eifel und reist in die Welt. Bearbeitet ganze Holzstämme zu meist figürlichen Skulpturen und fotografiert am liebsten Menschen.

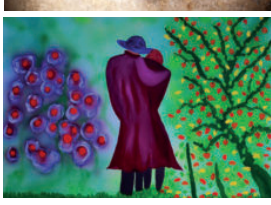

Eric Freudenhammer - *Bilder* (www.ericfreudenhammer-art.de)
Mit Farbe Visionen, Träume, Nähe, Weite, Himmel, Erde und Menschen darstellen. Acrylbilder, Ölbilder, Linol-Drucke und Fotos. „Neben meiner beruflichen Tätigkeit nehme ich mir immer Zeit für das Kreative."

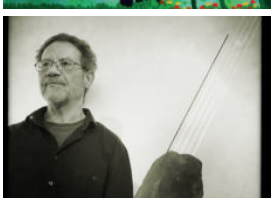

Bernd Gaspers - S P A N N – W E R K E *Skulpturen und Installationen*
– Meine Arbeiten entstehen aus der Kombination von verschiedenen Materialien und deren gegensätzlichen Eigenschaften. Ihre Grundlage bilden Fundstücke aus Stein, Metall oder Holz. Gespannte oder vernähte Schnüre, Seile und Fäden treten in Beziehung zu diesen und nehmen den Dialog auf. Im Wesentlichen interessiert mich das Wirkungsinitial des gespannten Materials auf sein direktes und unmittelbares Umfeld. –

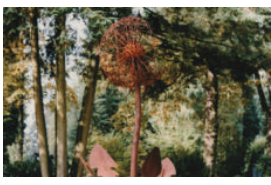

Robin Kurka - *Skulpturen* (www.robinkurka.com)
In dem Stadium, in dem sich die Blume „Löwenzahn" als Pusteblume befindet, erwächst sie mir zu einem schönen Symbol für die Zyklen von Werden und Vergehen. Wenn ich ihre federgleichen Samen durch die Luft fliegen lasse, erinnert sie mich an mein eigenes kurzes Gastspiel als Mensch und demonstriert mir Leichtigkeit und Unbeschwertheit.

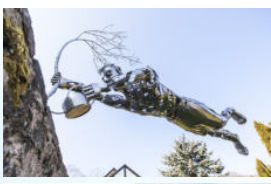

Peter Ratz - Ley - *Skulpturen, Möbel und Skuriles.* (www.ley-werkstatt.de)
Skuriles und organische Skulpturen, Möbel und Gebrauchsgegenstände aus Metall, Holz und Schrott.

Günter Nathan - *Buchautor*
In unserer hektischen Zeit möchte ich mit meinen Kurzgeschichten zur Entschleunigung von Menschen beitragen, die sich noch einen Sinn für unsere Mutter Natur bewahrt haben.

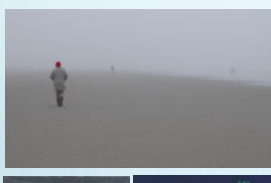

Margrit Schöler - *Figuren aus Pappmaché*
Figürliches und dekoratives Gestalten mit Pappmaché - Figuren bis 3m

Gero Sifferath - *Fotografie*
Fotograf mit den Schwerpunkten Landschafts- und Portraitfotografie

Dimitri Vojnov - *Malerei* (www.vojnov.de)
ich habe mich der malerei verschrieben / wie ein mönch seiner kirche
ich predige nicht - ich beichte / ich bin kein maler / ich bin ein beichtender

Für die finanzielle Unterstützung bedanken wir uns bei:

Praxis Jürgen Werner
Telefon: +49 2443 2233 oder 902860
Fax: +49 2443 8940
E-Mail: info@praxis-werner.de

TAXI HAMACHER
Inh. Willi Dederich
Krankenfahrten · Dialysefahrten · Alle Kassen · Sonn- und Feiertage
Ihr zuverlässiger Partner im Großraum Mechernich
Auto-Tel.: 0172 - 29 19 907
Tel.: 0 24 84 - 4 02

Betten Schmitz
Bahnstr. 8 / Ecke Marktplatz
53894 MECHERNICH / EIFEL
Tel.: 02443 / 2424 - Fax: 02443 / 48924
E-Mail: info@betten-schmitz.de
Internet: www.betten-schmitz.de

AXA Geschäftsstelle
„Wir sichern und begleiten Sie – ein Leben lang!"
Karl-Heinz Büser
Kölner Straße 18
53937 Schleiden/Gemünd
Tel. 0 24 44 / 911 073 . Fax 911 075
Münstereifeler Straße 14
53879 Euskirchen
Tel. 0 22 51/ 961 230 . Fax 961 232

Car fleet
Preiswerte Schadenbehebung? Wir beraten Sie gerne!
Lackier-Fachbetrieb
Smart Repair
Dellen kaltdrücken
Fahrzeugaufbereitung
Felgenreparatur
u.v.m.
In Kall und Hellenthal!
Kall, Messerschmittstr. 13 Tel.: 0 24 41-77 94 31 www.Car-fleet.de

FRANZEN®
Maschinenbau // Stahlbau
Treppen- und Geländerbau
Stihl-Dienst
Ketten schärfen

TEAM INDUSTRIEBEDARF GmbH
www.die-welt-der-werkzeuge.de

BAU- UND KUNSTGLASEREI
53894 Mechernich-Breitenbenden
St.-Leonhard-Straße 4
Fernruf 02443/2310
Telefax: 02443/8353
info@glasbau-dasburg.de
GEBRÜDER DASBURG
Inh. Christoph Dasburg
FENSTER · FASSADEN · BRANDSCHUTZ

Naturkost
Die Tomate
Ihr Bioladen in Mechernich
Bahnstr. 32
53894 Mechernich
Tel.: 02243/8220
Fax: 02243/8059026

CDE PC-Profi

ARNS
Hoch/Tiefbau · Abbruch · Erdbewegungen · Transporte
Im Tal 12
53894 Mechernich-Weyer
Telefon 0 24 84 - 22 80
Telefax 0 24 84 - 26 93
www.arns-bau.de

Dörriesstraße 4
53894 Mechernich-Vussem
Hofladen Telefon
Nicole Nassiry
0163-5000145
Email:
hofladen@sanden.org
Eifel Hofladen

GTÜ
Plakette fällig?
Hauptuntersuchung
Änderungsabnahmen
Oldtimerbegutachtung H-Kennzeichen
Gasprüfung für Wohnwagen etc.
Unsere Dienstleistungen als Sachverständigenbüro:
MÖNIKES
Schaden-Gutachten (Haftpflicht+Kasko)
Beweissicherungs-Gutachten
Motorrad-Rahmenvermessung
Oldtimer-Gutachten u.v.m.
Messerschmittstr. 17
53925 Kall
Tel. 0 24 41-17 34
www.SV-Mönikes.de

MR Ingenieurgesellschaft mbH
Büro für Tiefbau und Umwelttechnik
Dipl. Ing. Rudi Mießeler
Bergstraße 2
53894 Mechernich
Email: r.miesseler@mr-ingenieure.de
Web: www.mr-ingenieure.de
Telefon 02443 / 912 69 0
Mobil 0170 / 470 0 461

MF Print & Bindservice
Inh. M. Freudenhammer
Druckerei
Buchbinderei
Print-Shop
Bonnstraße 467
50354 Hürth-Fischenich
Tel.: 0 22 33 - 96 66 530
Fax: 0 22 33 - 96 66 534
E-Mail: mfprint@t-online.de
www.mfprint.de

Grabsteinhandel Jung
Mitfeld 6
52391 Vettweiß
Tel.: 02424-201982

Konditorei M. + M. Arns
Hauptstraße 14
53894 Mechernich-Weyer
Telefon: 02484 / 443
Montag – Donnerstag 06.30 Uhr - 12.30 Uhr, 14.00 Uhr - 17.00 Uhr
Mittwoch Nachmittag geschlossen
Samstag 06.30 Uhr - 12.00 Uhr
Sonn- und Feiertags 07.00 Uhr - 12.00 Uhr

Kanzlei Müller, Eicks & Winand
Fachanwälte für
• Arbeitsrecht
• Familienrecht
• Verkehrsrecht
• Bau- und Architektenrecht
• Versicherungsrecht
info@kanzlei-mew.de
www.kanzlei-mew.de
53894 Mechernich, Zum Markt 10, ✆ 0 24 43/98 12-0
50226 Frechen, Kölner Str. 67, ✆ 0 22 34/967 88-10
53919 Weilerswist, Mettemicher Str. 20, ✆ 0 22 54/8 37 82-0

GÖLZ MOTORGERÄTE Nord GmbH & Co. KG
Monzenbend 2 II 53894 Kommern
Telefon 02443.911627
kommern@goelz-nord.de
www.goelz-nord.de

LOGOHAUS BAUEN MIT SYSTEM
Fertighäuser * Grundstücksservice
DAN – WOOD Generalvertrieb
Mechernicher Weg 60
53894 Mechernich
Tel.: 02443 / 31590
www.danwood.de

BRUNS
Holzbau · Zimmerei
Bedachungen
Tel. 0 24 84 - 14 86
Fax 0 24 84 - 21 72
53894 Mechernich · Dörriesstr. 1
www.holzbau-bruns.de

OBI
Tel.: +49 2441 9999-0
Fax: +49 2441 1883
Mobil: +49 162 2 11 25 67
E-Mail: markt0235@obi.de
OBI Bau- und Heimwerkermarkt
Schumacher GmbH
Siemensring 12
D-53925 Kall
www.obi.de

Fliesen-Reitz
Fliesen Platten Mosaikleger
Fliesen-Reitz
53894 Mechernich-Eifel
Bahnstraße.4
01727013619
fliesen-reitz@web.de

ZÖLL HERMANS SCHLÜTER
Wir sind Fachanwälte für:
Arbeitsrecht
Erbrecht
Familienrecht
Verkehrsrecht
Büro Euskirchen:
Neustr. 43 - 53879 Euskirchen
Tel. 02251 / 3291
Büro Mechernich:
Bergstr. 2 - 53894 Mechernich
Tel.: 02443 / 9034399
www.kanzlei-zhs.de
info@kanzlei-zhs.de

Pinocchio Pizzeria Ristorante

DEKRA Automobil GmbH
Partner Büro Achnitz & Burgsmüller
Feytalstr. 22
D-53894 Mechernich
Telefon +49 24 43 31 77 78
Telefax +49 24 43 31 77 79
Mobiltel. +49.171.6 18 44 38
jan.burgsmueller@dekra.com
www.dekra-mechernich.de
Jan Burgsmüller
Dipl.-Ing. (FH)
Prüfingenieur

Praxis für Osteopathie
Markus Roggendorf
Heilpraktiker
D.O.® M.R.O.®
Brunnenstraße 41
D-53902 Bad Münstereifel-Nöthen (am Ziehbrunnen)
Telefon 0 22 53 / 54 55 33
markus.roggendorf@osteopathie.de
www.osteopathie-roggendorf.de

playpaintball.de

hm
verkauf und vermietung von werkzeugen
GARTEN- und HAUSSERVICE
Hans-Josef Mallmann
Hauserbachstrasse 72
53894 Mechernich (Eiserfey)
Telefon: 02484 919102
Telefax: 02484 919103
Anfragen bitte per E-Mail an:
info@werkzeuge-mallmann.de
www.werkzeuge-mallmann.de · info@werkzeuge-mallmann.de

Kultur- und Sportstiftung der Kreissparkasse Euskirchen

VORWEG GEHEN

Samstag, 4. Juni 2016 von 14:00 - 22:00 Uhr

Musik:

15:00 – 15:45 Uhr **_Dieter Bornschlegel_** - *Gitarre* (www.born.jimdo.com)
Dieter Bornschlegel's psychedelic freestyle guitar performance. Der ungekrönte König der horizontalen Gitarre.

16:15 – 17:15 Uhr **_Neuzeit - Carmina Variations_** - *Pop-Jazz-Klassik-Crossover*
Crossover Orgel Trioversion der Carmina Burana von Carl Orff „Ein genialer Pop-Jazz-Klassik-Crossover." (www.neuzeit-musik.com)

17:45 – 18:30 Uhr **_Inga Lühning & André Nendza_** - *Songs zwischen Jazz und Pop*
Inga Lühning spielte u. a. mit Roger Cicero, Marla Glenn, Fanta 4. André Nendza - Echo Preisträger 2012, Zusammenarbeit u. a. mit Charlie Mariano, Kenny Wheeler, Dave Liebman. Gespielt werden eigene Kompositionen und ausgewählte Bearbeitungen in transparentem neuen Licht.

19:00 – 20:00 Uhr **_Los Vecinos_** - *Salsa, Weltmusik* (www.facebook.com/losvecinosmusic)
Elektrisierend-exotisch nimmt Los Vecinos den Zuhörer mit auf eine Reise durch Südamerika, Frankreich, Spanien ...

20:30 – 21:30 Uhr **_AUDIOLAW_** - *Rock* (www.audiolaw.de)
Der Gute Geist des Rock lebt! Voller Tatendrang, frisch, mächtig und unverfälscht.

Sonntag, 5. Juni 2016 von 11:00 - 18:00 Uhr

11:00 – 12:00 Uhr **_GAT - Big Band_** - *Jazz, Pop und Rock* (www.gat-mechernich.de)
Seit vielen Jahren sorgt die Big Band „GAT the sound" des Gymnasiums Am Turmhof Mechernich bei Konzerten und Gastauftritten in der Umgebung mit Band-Klassikern sowie Rock- und Popmusik für gute Stimmung bei Jung und Alt.

12:30 – 13:30 Uhr **_Blasorchester Mutscheid_** - *Blasmusik*
Sowohl Freunde volkstümlicher Weisen als auch Fans moderner Kompositionen kommen auf ihre Kosten.
(www.blasorchester-mutscheid.de)

14:00 – 15:00 Uhr **_Alpcologne_** - *Weltmusik, Jazz* (www.alpcologne.de)
Drei Alphörner und eine ausdrucksstarke Frauenstimme entführen mit viel Kreativität und Witz in einen Kosmos aus globalen Klängen und musikalischen Abenteuern. Ob Eigenkompositionen oder einzigartige Neuinterpretationen: Es ist unbeschreiblich, was diese vier musikalischen Tausendsassas aus ihrer Fantasie und ihren Ur-Instrumenten machen.

15:30 – 16:30 Uhr **_Easyband_** - *Rock und Pop*
Die Easyband hat es sich zur Aufgabe gemacht, aus den schönsten Rock- und Popsongs der 70er, 80er, 90er und von heute, leichte, beschwingte tanzbare Musik im Stil der Swingmusik und des Bossa Novas zu machen.

Im Anschluss steht die Bühne nach Absprache für weitere musikalische Darbietungen zur Verfügung:

Jürgen Werner - *Gitarre und Gesang*
Schlicht und einfach nur Gitarre und Gesang mit meist ruhiger, stimmungsvoller Musik für laue Sommernächte.

Julia Zippel – *Gesang in Begleitung*
Dirk Cilensek – *Gitarre*

„Es werden eine Vielzahl von Oldtimern zu sehen sein. Weiterhin bestaunen Sie besondere Fahrzeuge, die Sie im alltäglichen Leben nicht entdecken werden."

Für Speis und Trank ist gesorgt!
Es werden hochwertige Produkte aus der Region (Grillgut, Baguette, etc.) Kaffee und Kuchen, sowie eine breite Palette an Erfrischungsgetränken angeboten.

feykultur
- die Kulturtage in Eiserfey

Termin:
4.6.2016 - ab 14 Uhr / 5.6.2016 ab 11 Uhr
Eintritt: Samstag 7 € / Sonntag 6 €
Festivalkarte: 10 €
Kinder + Jugendliche frei bis 16 Jahre

Veranstaltungsort:
Alter Weg 1 und 2
53894 Mechernich–Eiserfey

Wegbeschreibung: www.feykultur.de

Veranstalter:
feykultur e.V.
Alter Weg 2
53894 Mechernich-Eiserfey

Kontakt:
info@feykultur.de
www.feykultur.de